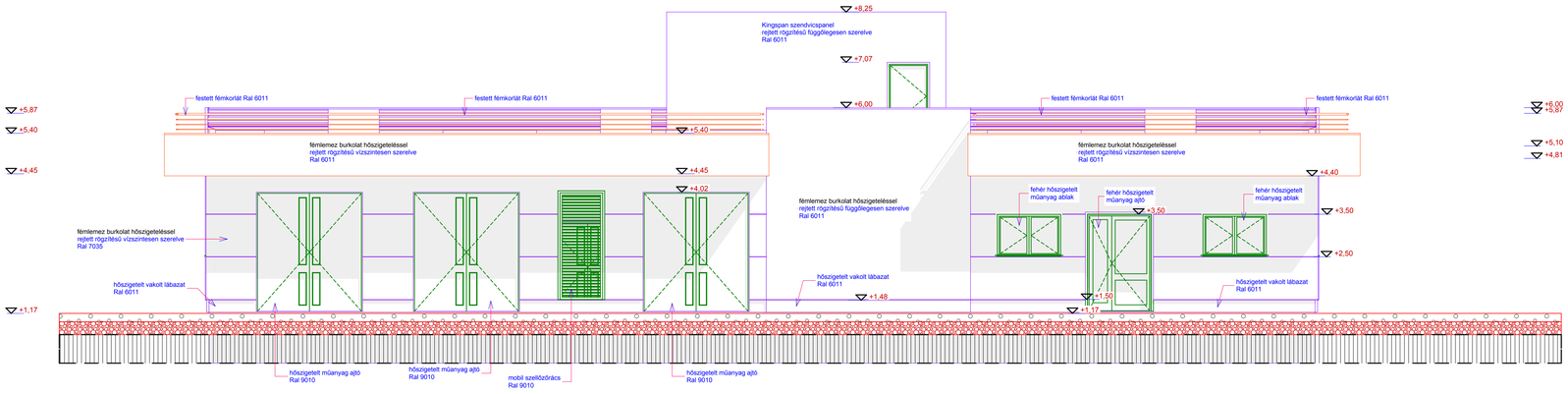

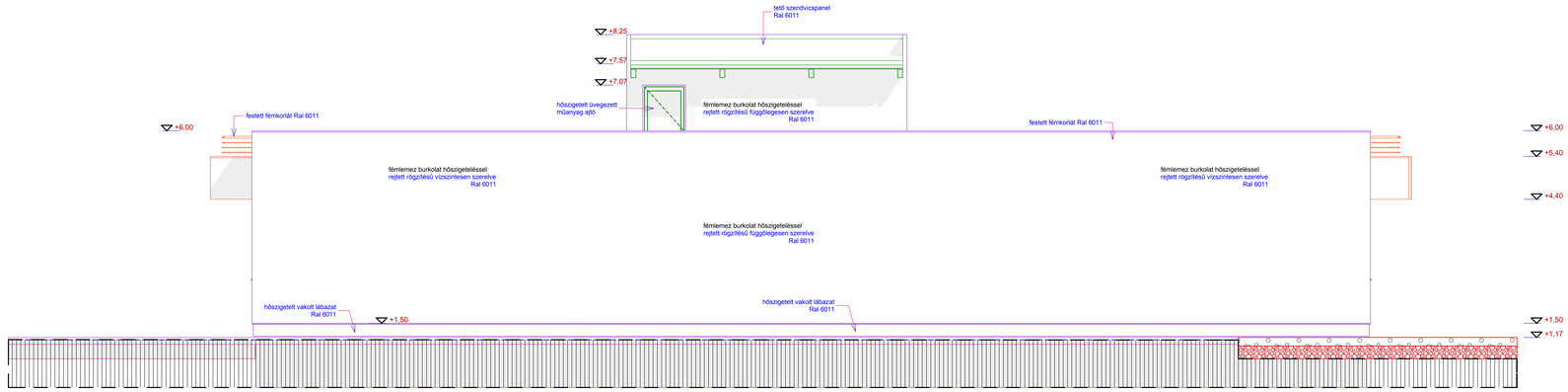

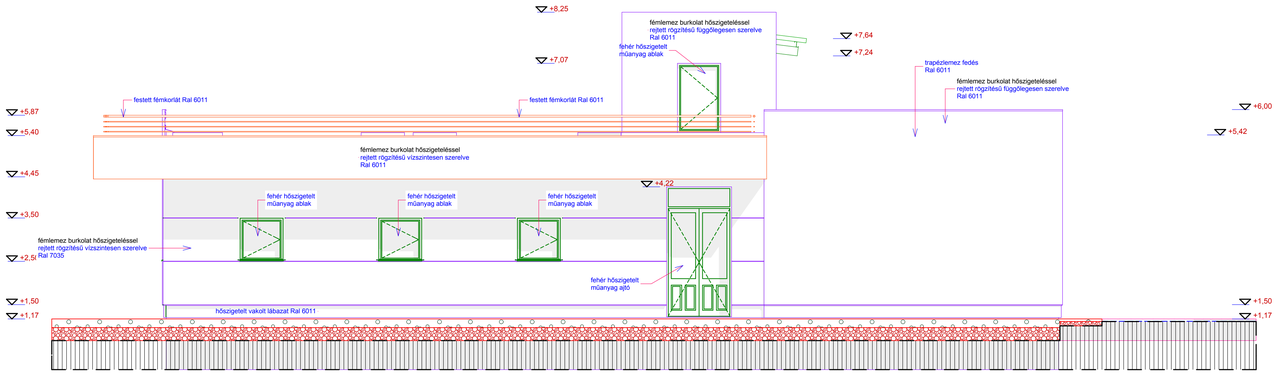

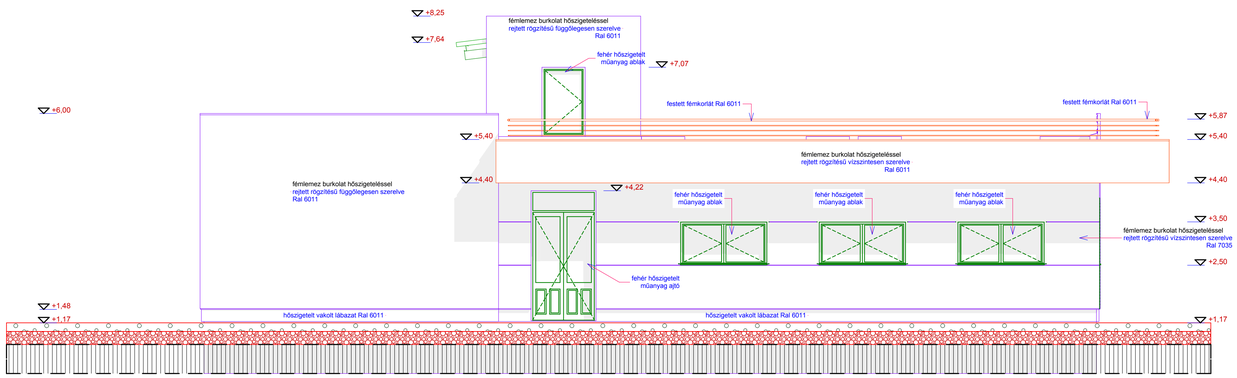

A terv mint szellemi alkotás a Hunplan Kft tulajdona.A tervet és abban szereplő szerkezeti és technikai megoldásokat szerzői jog védi.

HUNPLAN kft
HUNPLAN MÉRNÖKI IRODA KFT
6600 Szentes Páva u. 13/B. Tel/fax.: 63/312-519

Építető:

Tervszám: 2013-04-02
Dátum: 2013.05.

Verzió: "A"

Tervező: Nádudvari József
6600 Szentes Páva u. 13/B.
V/206/03/441-2411/12
Felelős tervező: Csúcsig Robert
Épületész szakmérnök
6640 Csongrád Vasút u. 2.
É-06-01-0811-13

Tárgy: DÁNY KÖZSÉG SZENNYVÍZTISZTÍTÓ TELEP ÉS CSATORNA HÁLÓZAT BŐVÍTÉSE

Tervfajta: VÍZJOGI LÉTESÍTÉSI ENGEDÉLYEZÉSI TERVE

Megnevezés: HOMLOKZATOK

Méretarány: 1:50

Rajzszám: É-05

2013.05.